

## Kort Bruksanvisning

## Blæreskanner

1 Trykk ON/OFF for å starte/slukke skanneren.



2 Operator Login

- a) HD 5 har mulighet for å autorisere brukere, Logg ellers rett inn.
- b) Du kan legge til brukere med passord under menyen "Setup".

Login

Patient

3 Legg inn pasient data

- a) Trykk "PATIENT" knappen og velg kjønn.
- b) Det er 4 alternativer. Velg Barn om høyde under 120cm og vekt under 25kg.
- c) Bruk det visuelle "keyboard" til å legge inn NAME/ID/AGE om dette er ønskelig..

Gender

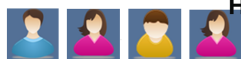

Name

ID

Age

4 Forberedelser

- a) Legg pasienten flatt på sengen og be pasienten slappe av i i mageregionen.
- b) Legg gel på abdomen i tilstrekkelig mengde, ca. 3 cm ovenfor bekkenbenet.

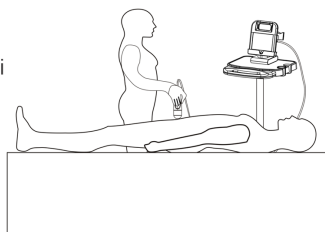

5 Pek mot blæren

- a) Stå på pasientens høyre side.
- b) Sett proben mot gel på pasientens mage. Vær sikker på at "skan" knappen peker mot pasientens hode.

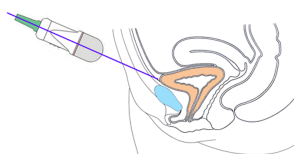

- c) Sett proben i litt skråstilling mot pasientens hode, opp til 30 grader. Bruk ganske mye trykk mot mageregionen.

Version 2012-V1.0

## Kort bruksanvisning HD 5

## Blæreskanner

6 Trykk på "skan" knappen

- a) Trykk på skan knappen for å starte preskanning.
- b) Sørg for å fremstille blæra så stor som mulig og sentrer deg i midtlinjen. En grønn stripe på skjermen vil hjelpe deg å finne midtlinjen.
- c) Når du har fremstilt blære riktig, trykk på skan knappen en gang til. HD 5 vil starte umiddelbart å kalkulere. Sørg for at proben holdes helt i ro, mens kalkuleringen foregår.
- d) Når du hører ett 'beep', er kalkuleringen ferdig. Resultatet av målingen vil vises på skjermen. Gjennta eventuelt undersøkelsen.

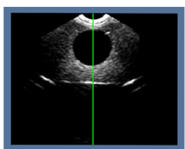

7 Lagre, se på bilder og print

- a) Trykk SAVE for å lagre bilder.
- b) Trykk UP/DOWN knappen for å se gjennom en av de 12 bildene.
- c) Trykk REVIEW knappen for å se gjennom lagrede bilder. (Du må først lagre bildene for å kunne se gjennom de.)
- d) Trykk PRINT knappen for å printe ut bilder.

Save



Review

Print

8 Avslutt undersøkelse

Når undersøkelsen er avslutte trykker du på start/stopp knappen. samt tørker/rengjør ultralydhode.



Caresono Technology Co., Ltd (Shenzhen)

#1108, Poly Building, No.2702 Nanhai Rd.Nanshan, Shenzhen 518054, China  
Tel: +86-755-86367662 Fax:+86-755-86365909 Email: info@caresono.com

All rights reserved.  
Features and specifications are subject to change without notice.